



Łopuchówko, dnia 28.04.2021 r.

Zn. Spr.: ZG.7100.2.2021

Wg rozdzielnika

Dotyczy: Informacja o planowanych zabiegach agrolotniczych zwalczania chrabąszcza majowego w Nadleśnictwie Łopuchówko w maju 2021 roku.

Zgodnie z § 7 Rozporządzenia Ministra Rolnictwa i Rozwoju Wsi z dnia 22 maja 2013 roku w sprawie sposobu postępowania przy stosowaniu i przechowywaniu środków ochrony roślin (DZ.U. Poz. 625) przesyła informację o zamiarze wykonania zabiegów przy użyciu sprzętu agrolotniczego do ograniczenia imago populacji chrabąszcza majowego w dniach **8.05.2021r. – 25.05.2021r.**

**Nadleśniczy
Nadleśnictwa Łopuchówko**

Tomasz Markiewicz
/podpisano elektronicznie/

Załączniki:

1. Informacja o planowanym zabiegu agrolotniczym zwalczania imago chrabąszcza majowego na terenie Nadleśnictwa Łopuchówko w miesiącu maju 2021 r. (wg załącznika).

Do wiadomości:

1. Zgodnie z załącznikiem.
2. a/a

Sprawę prowadzi: Andrzej Kukawka - st.specjalista SL, Dział Gospodarki Leśnej,



Łopuchówko 28.04.2021r.

Zn. spr. ZG.7100.1.2021

W/g rozdzielnika

Informacja o planowanym zabiegu agrolotniczym zwalczania imago chrabąszcza majowego na terenie Nadleśnictwa Łopuchówko w miesiącu maju 2021 roku.

1. Zgodnie z § 7 *Rozporządzenia Ministra Rolnictwa i Rozwoju Wsi z dnia 22 maja 2013 r. w sprawie sposobu postępowania przy stosowaniu i przechowywaniu środków ochrony roślin.* (DZ.U. Poz. 625) Nadleśnictwo Łopuchówko przekazuje w załączeniu informację o konieczności wykonania planowanych zabiegów ochronnych lasu w celu ograniczenia liczebności chrabąszcza majowego (*Melolontha melolontha L.*) z zastosowaniem środka ochrony roślin, przy użyciu sprzętu agrolotniczego, z prośbą o jej udostępnienie na tablicach informacyjnych i w miejscach znanych, dostępnych wszystkim osobom mieszkającym w sąsiedztwie pól zabiegowych, będących (zał. nr 1) do niniejszego pisma.

Okres wykonania zabiegu zwalczania chrabąszcza majowego uzależniony będzie od daty rozpoczęcia rójki, dynamiki jej przebiegu oraz momentu osiągnięcia dojrzałości jaj wytwarzanych przez samice chrabąszcza.

Istotny wpływ na przebieg rójki będą miały warunki pogodowe - temperatura powietrza, opady deszczu, wiatr. Wykonanie zabiegów agrolotniczych, planowane jest na w okresie **08 - 25. 05. 2021.** Do zwalczania szkodnika, zastosowany będzie insektycyd **MOSPILAN 20 SP.** Opryski wykonywane będą samolotem **PZL – M 18 DROMADER** w dni bezdeszczowe w godzinach porannych i popołudniowych.

Informujemy, że dla środka chemicznego **MOSPILAN 20 SP** obowiązuje **okres karencji dla runa leśnego, 14 dni** po wykonanym zabiegu. Okres od zastosowania środka do dnia, w którym na obszar, na którym zastosowano środek mogą wejść ludzie oraz zostać wprowadzone zwierzęta, **okres prewencji: nie dotyczy.**



Teren na którym będzie prowadzony zabieg, oznaczony zostanie tablicami informacyjnymi i ostrzegawczymi.

2. Lokalizacja i zasięg pól zabiegowych.

Działania zwalczające chrabąszcza zaplanowano na łącznej powierzchni **1792,63 ha**. Prowadzone będą na **3 polach zabiegowych** (zał. nr 1) położonych na terenie następujących leśnictw:

- **pole nr 1:** L. Boduszewo, L. Dąbrówka, L. Łopuchowo - obręb leśny Łopuchówko
- **pole nr 2:** L. Gołaszyn - obręb leśny Biedrusko.
- **pole nr 3:** L. Brzeźno - obręb leśny Kąty.

Pola zabiegowe położone są na terenie czterech powiatów.

Powiat Gniezno – teren gminy Kiszkowo (*pole zabiegowe nr 1*).

Powiatu Poznański – teren gminy Murowana Goślina (*pole nr 1 i pole nr 3*),
teren gminy Pobiedziska (*pole nr 1*).

Powiatu Obornickiego – teren gminy Oborniki (*pole nr 2*).

Powiatu Wągrowieckiego – teren gminy Skoki (*pole nr 1, pole nr 3*).

Na stronie internetowej Nadleśnictwa Łopuchówko www.lopuchowko.poznan.lasy.gov.pl będą zamieszczane niezbędne informacje, komunikaty związane z zabiegiem zwalczania imago chrabąszcz majowego.

Załączniki:

1. Mapy z lokalizacją i zasięgiem pól zabiegowych.



Do wiadomości:

1. Regionalna Dyrekcja Ochrony Środowiska; sekretariat.poznan@rdos.gov.pl
2. Zespół Parków Krajobrazowych Województwa Wielkopolskiego w Poznaniu;
zpkww.sekretariat@zpkww.pl
3. Regionalna Dyrekcja Lasów Państwowych w Poznaniu;
marlena.kowalkowska@poznan.lasy.gov.pl
4. Centrum Szkolenia Wojsk Lądowych – Poznań, ul. Wojska Polskiego 86/90, 60-628 Poznań;
cswlpoznan@ron.mil.pl
5. Leśny Zakład Doświadczalny w Murowanej Goślinie; info@lzdmg.com.pl
6. Starostwo Powiatowe w Gnieźnie; starostwo@powiat-gniezno.pl
7. Starostwo Powiatowe w Poznaniu; starostwo@powiat-poznan.pl
8. Starostwo Powiatowe w Wągrowcu; starostwo@powiat-wagrowiec.pl
9. Starostwo Powiatowe w Obornikach; sekretariat@powiatobornicki.pl
10. Urząd Gminy Kiszkowo; ug@kiszkowo.pl
11. Urząd Miejski w Obornikach; um@oborniki.pl
12. Urząd Gminy w Murowanej Goślinie; gmina@murowana-goslina.pl
13. Urząd Gminy w Skokach; sekretariat@gmina-skoki.pl
14. Sołtys wsi Boduszewo; jacktransfirma@interia.pl
15. Sołtys wsi Łopuchówko; worowianka@op.pl
16. Sołtys wsi Głębocek; justysia.ia@wp.pl
17. Sołtys wsi Dąbrówka Milena Świderek, Dąbrówka Kościelna 15, 62-280 Kiszkowo
18. Sołtys wsi Stęszewko, Sylwester Antkowiak, Stęszewko ul. Grzybowa 18,
62 -100 Stęszewko
19. Sołtys wsi Turostówko, Tomasz Kołek, Turostówko 16, 62-280 Kiszkowo
20. Sołtys wsi Gołaszyn, Aleksandra Łukaszyk, Gołaszyn 98, 64-600 Oborniki
21. Sołtys wsi Zielonka, Hieronim Kazuś, Zielonka, 62-095 Murowana Goślina
22. Sołtys wsi Wojnówko, Małgorzata Ślewcuk; malgorzata.slewcuk@gmail.com
23. Sołtys wsi Długa Goślina, Monika Ewert; monikaewert123@vp.pl
24. Sołtys wsi Łoskoń Stary, Krzysztof Ancukiewicz; kancukiewicz@wp.pl
25. Wojewódzki Związek Pszczelarzy w Poznaniu; wzppoznan@o2.pl
26. Wojewódzki Związek Pszczelarzy w Murowanej Goślinie; tomaszgruchala1@wp.pl
27. Regionalny Związek Pszczelarzy Wielkopolski Północnej w Chodzieży; rzp@wp.pl
28. Wojewódzki Związek Pszczelarzy w Pobiedziskach; jadzka1987@wp.pl
29. Wojewódzki Związek Pszczelarzy w Wągrowcu; bonifacyburzynski@wp.pl



30. Związek Międzygminny „Puszcza Zielonka”; sekretariat@puszcza-zielonka.pl
31. Konrad Strykowski; hpustrykowski@neostrada.pl
32. Marek Kraus; [zul kraus@wp.pl](mailto:zulkraus@wp.pl)

Nadleśnictwo Łopuchówko
Pole zabiegowe nr 1

1:35 000

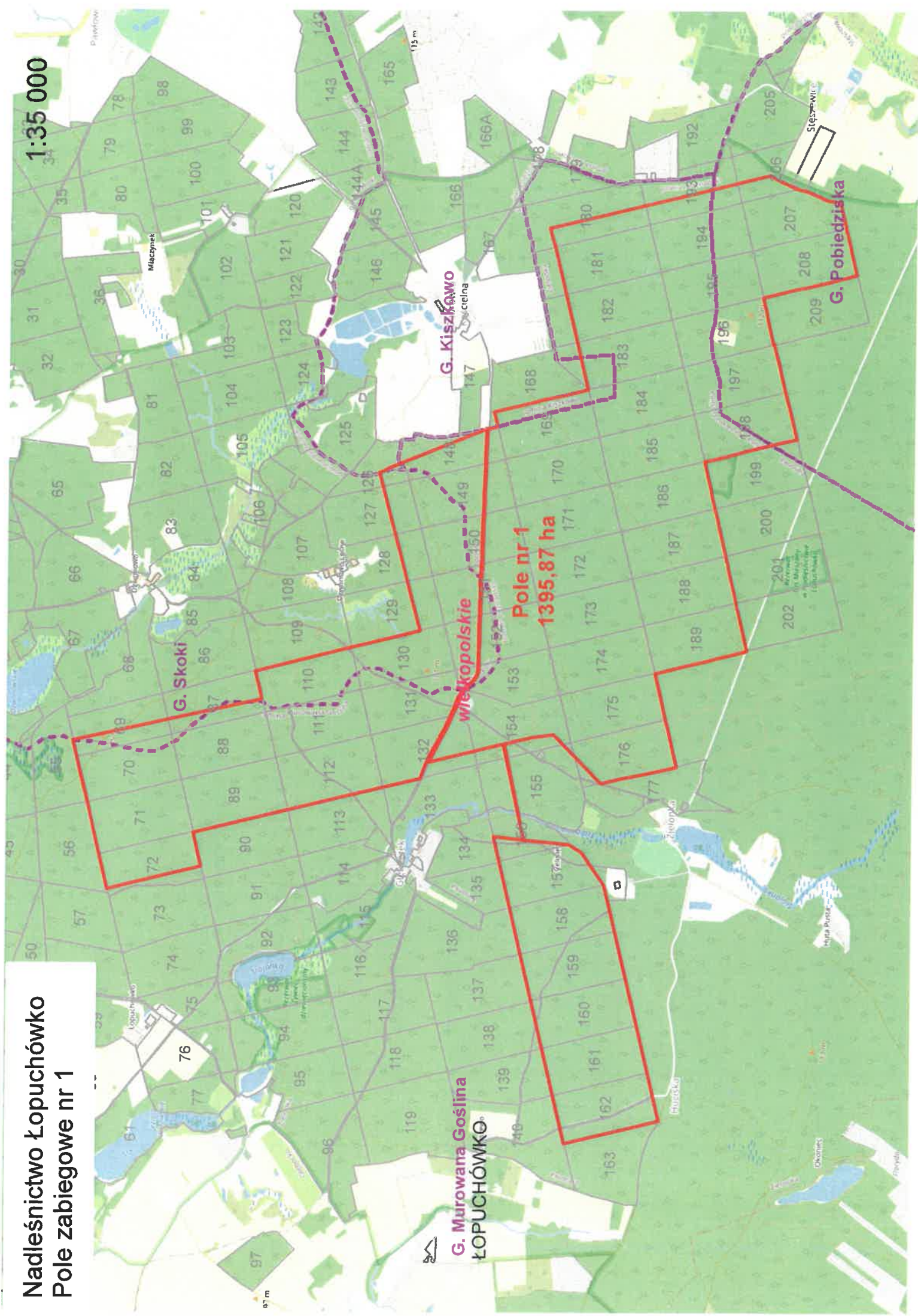

Nadlesnictwo Łopuchówko
Pole zabiegowe nr 2

1:15 000⁸

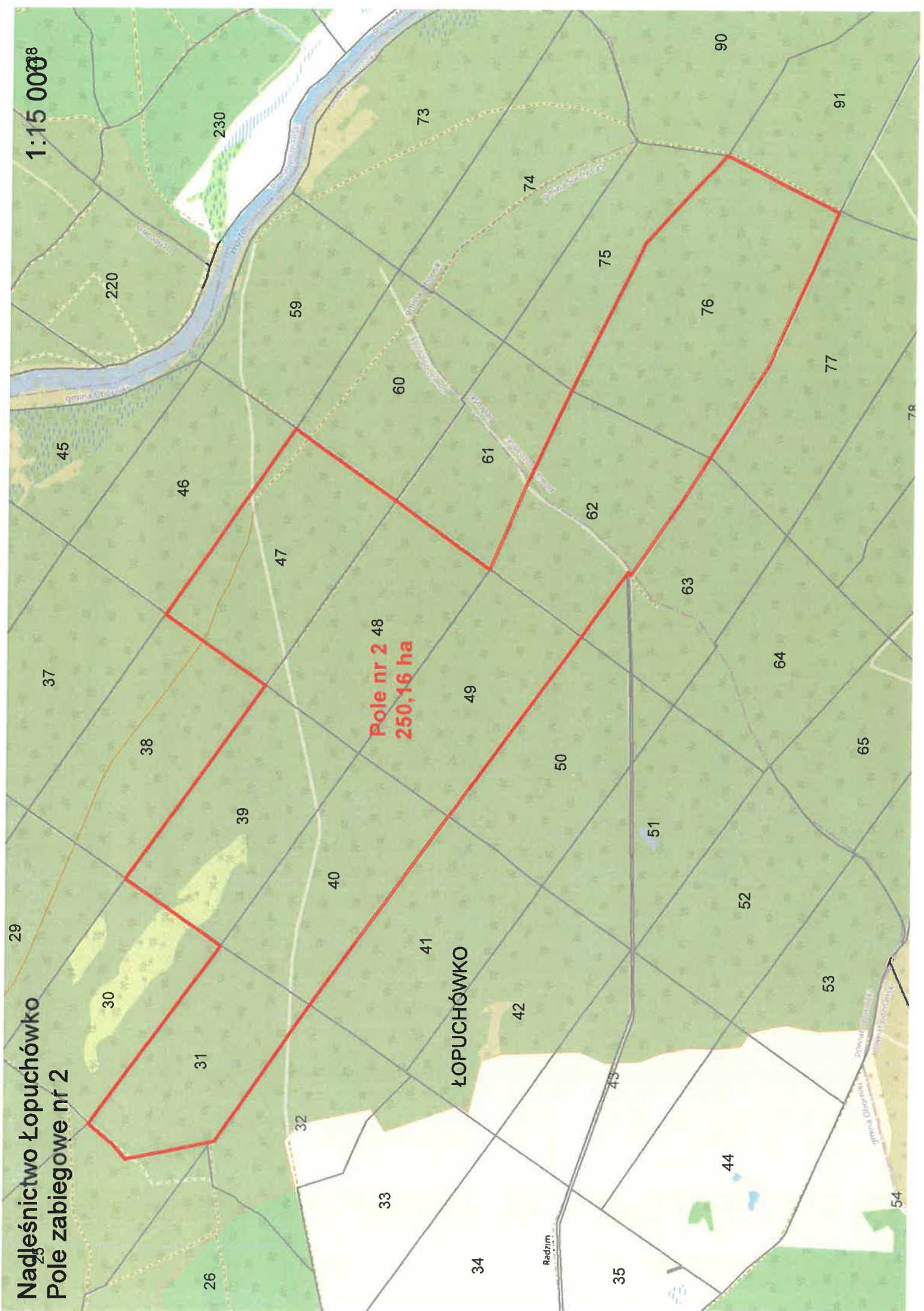

Pole nr 2 48
250,16 ha

ŁOPUCHÓWKO

Radzim

Nadleśnictwo Łopuchówko
Pole zabiegowe nr 3



1:315 000

ŁOPUCHÓWKO

Długa Goślina

Pole nr 3
146,6 ha

Wainawko

Łopuchowa

